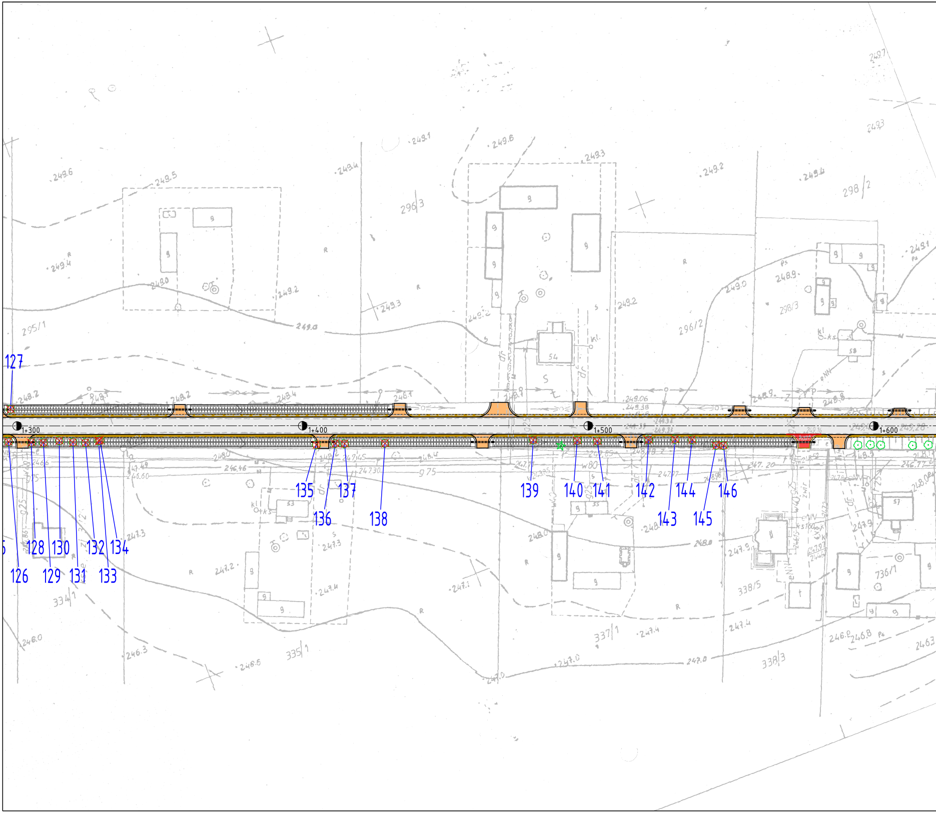
127
1+300
1+400
1+500
1+600
126
128
129
130
131
132
133
134
135
136
137
138
139
140
141
142
143
144
145
146
295/1
296/3
296/2
298/2
298/3
334/1
335/1
337/1
338/5
338/3
736/1
249.6
249.5
249.4
249.1
249.6
249.3
249.2
249.4
249.0
248.2
248.1
248.4
247.3
247.2
247.4
247.1
247.0
246.0
246.3
246.6
54
53
55
57
58

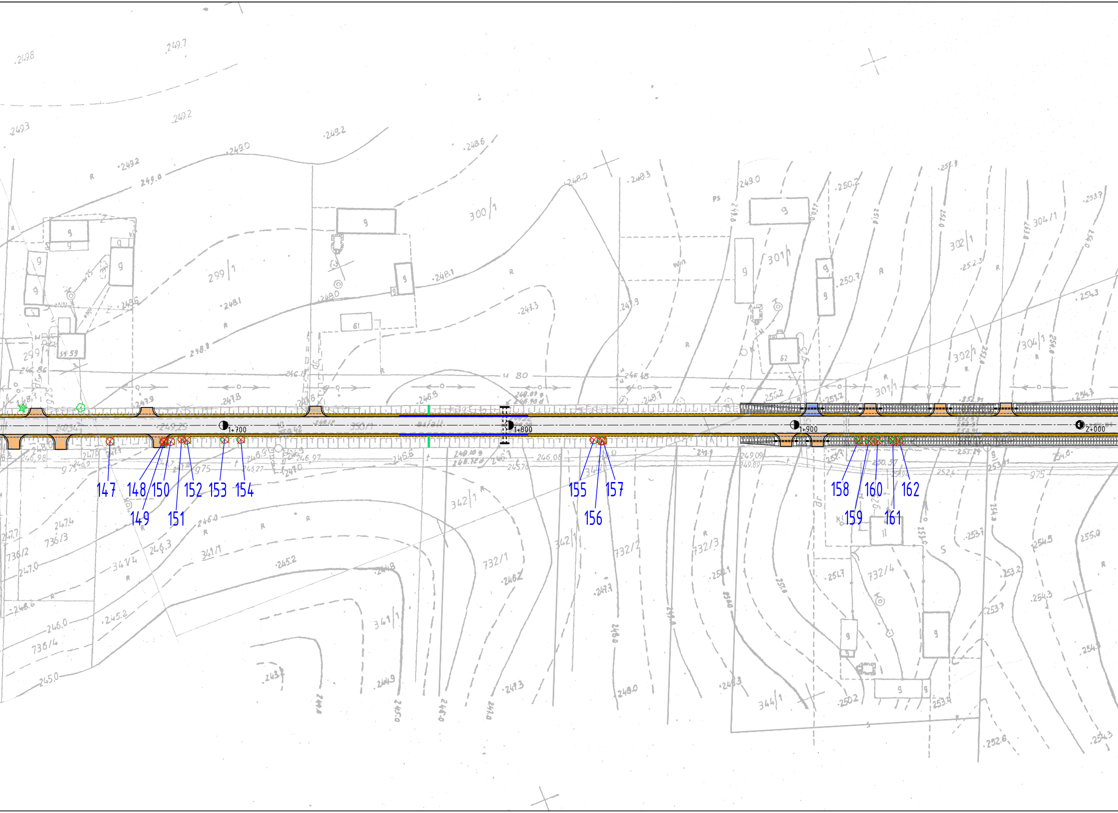
1+700
1+800
1+900
2+000
147
148
149
150
151
152
153
154
155
156
157
158
159
160
161
162
299/1
300/1
301/1
302/1
304/1
342/1
341/1
344/1
732/1
732/2
732/3
732/4
736/2
736/3
736/4
975
350/1

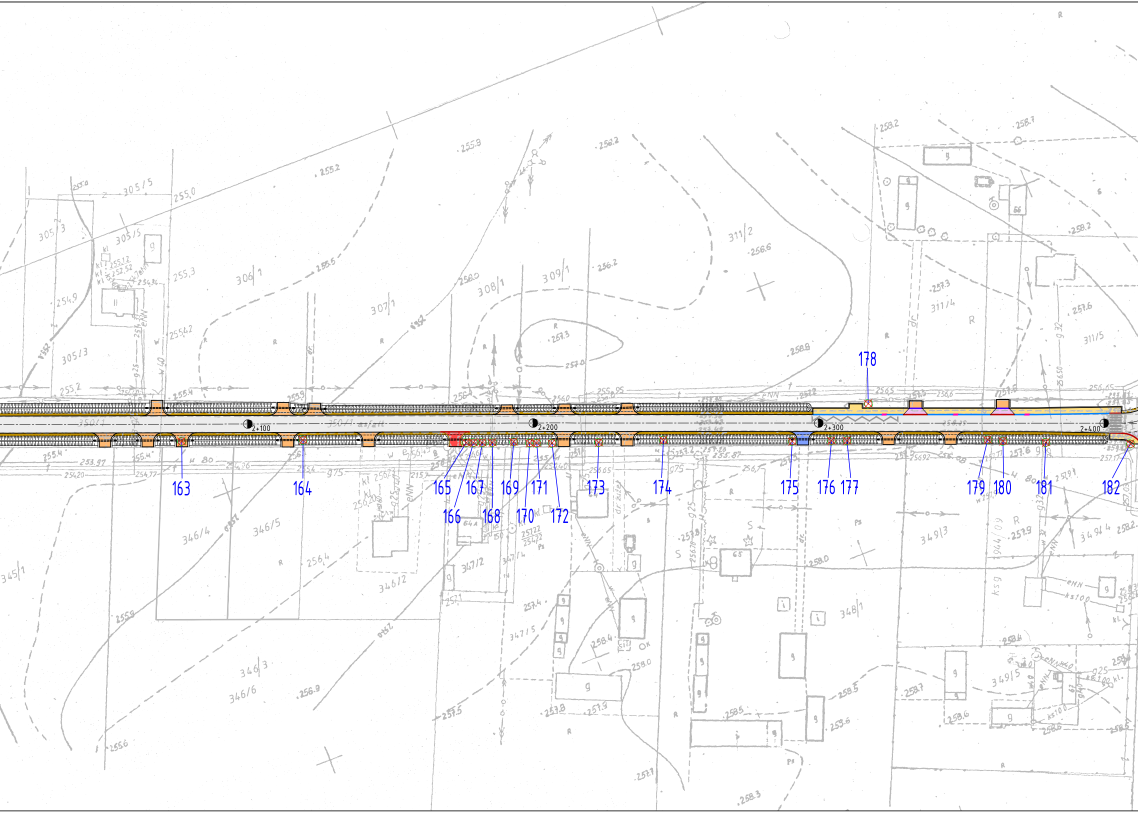
163
164
165
166
167
168
169
170
171
172
173
174
175
176
177
178
179
180
181
182
2+100
2+200
2+300
2+400
350/1
305/3
305/5
306/1
307/1
308/1
309/1
311/2
311/4
311/5
305/3
346/4
346/5
346/2
346/3
346/6
345/1
347/2
347/5
348/1
349/3
349/5

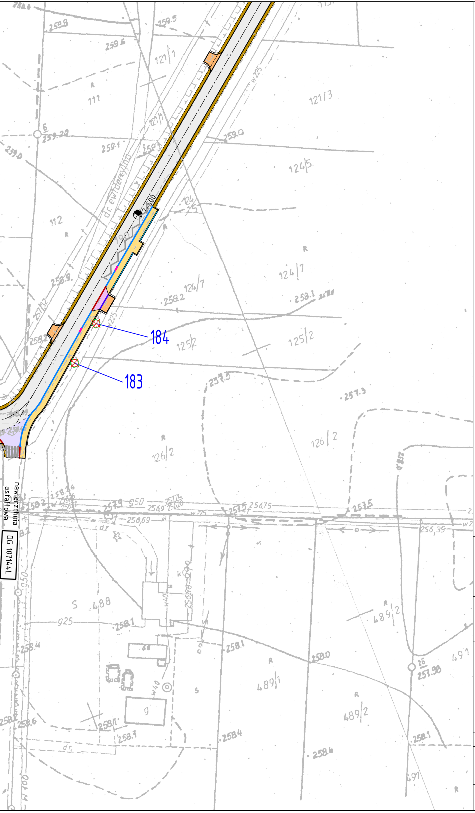
184
183
121/1
121/3
124/5
124/7
125/2
126/2
111
112
dr ewidencyjna
nawierzchnia asfaltowa
DG 107144L
S 488
489/1
489/2
259.8
259.6
259.5
259.0
258.9
258.2
258.1
257.5
257.3
256,35
258.0
258.4
257.98

LEGENDA:
Oznaczenia branży zieleń:

- ⊙ – istn. drzewo
- ⊗ 10 – drzewo do usunięcia
- ⬭ 120 – krzewy do usunięcia

drogowiec
Biuro Usług Projektowych

Dys, ul. Lubelska 4, 21-003 Ciecierzyn
☎ (081) 469 15 45
biuro@drogowiec.info
www.drogowiec.info
PRACOWNIA PROJEKTOWA:
ul. Rapackiego 19, 20-150 Lublin

Inwestor:
Powiat Lubelski – Zarząd Dróg Powiatowych
w Lublinie z/s w Bełżycach
ul. Żeromskiego 3, 24–200 Bełżyce

Obiekt:
Przebudowa drogi powiatowej nr 2288L Kiełczewice
– Leśniczówka – Bychawa (ul. Grodzany)
poprawiająca bezpieczeństwo ruchu drogowego
na terenie gmin Bychawa i Strzyżewice

Nazwa rys.
Plan sytuacyjny

Funkcja	Imię i nazwisko	Podpis	Data sierpień 2018r.
Dyrektor biura	mgr inż. Robert Puliński upr. bud. Nr LUB/0077/POOD/03		Skala 1:1000 Nr umowy 22/2018
Opracował	mgr inż. Rafał Gałan		Nr rys. 2/2